

**ADRES: ul. Kazimierza Wielkiego 61, lokal użytkowy nr 4.**

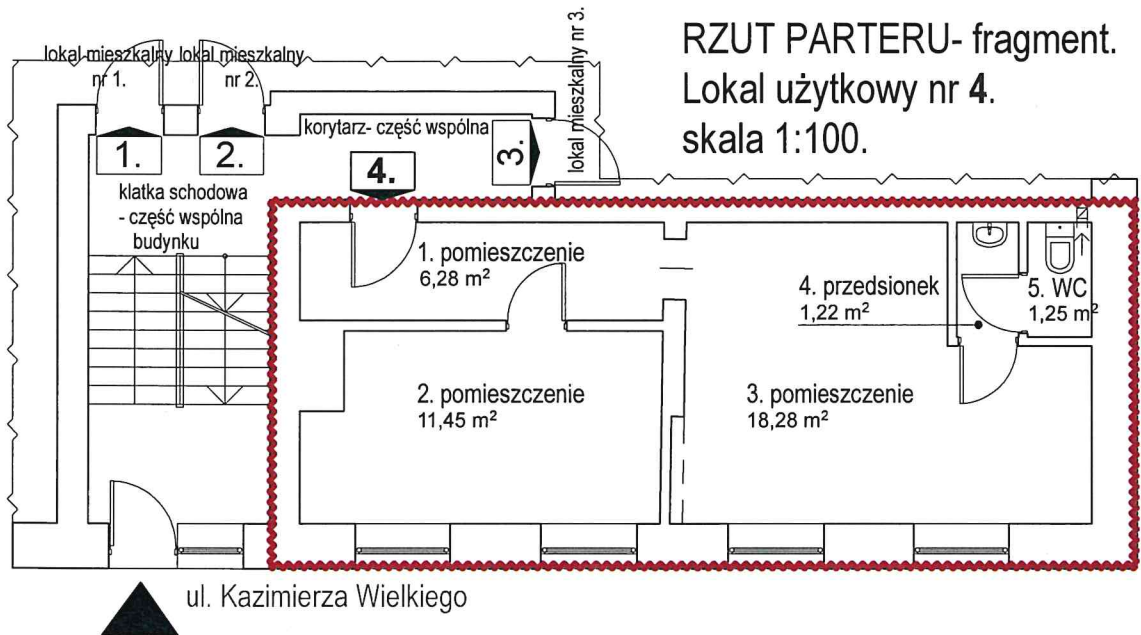

Kondygnacja 1: **PARTER.**

Wysokość: **250 cm**



**RZUT PARTERU- fragment.**  
**Lokal użytkowy nr 4.**  
**skala 1:100.**

**LEGENDA:**

-  granica lokalu użytkowego  
 przewód wentylacyjny

**ZESTAWIENIE POWIERZCHNI:**

LP	RODZAJ POMIESZCZENIA	POWIERZCHNIA [m2]
1.	pomieszczenie	6,28
2.	pomieszczenie	11,45
3.	pomieszczenie	18,28
4.	przedsionek	1,22
5.	WC	1,25
<b>RAZEM</b>		<b>38,48</b>

Przedstawiony na rysunku lokal użytkowy spełnia warunki samodzielności określone w art. 2, ust. 2 ustawy z dnia 24 czerwca 1994 roku o własności lokali ( tekst jedn.: Dz.U. z 2021 r. poz. 1048 ) i może służyć swemu przeznaczeniu.

MGR INŻ. ARCHITEKT  
**JULIA WIECZOREK-BARZYK**  
UPRAWNIENIA DO PROJEKTOWANIA  
BEZ OGRANICZEŃ W SP. D. ARCHITEKTONICZNEJ  
NR EWID. UPRAWNIENI: 44/09/DOIA

data: 22.09.2022 r

**PRACOWNIA PROJEKTOWA ARACHNEA**  
ul. Nad Potokiem 3d, 55-114 Wisznia Mała, TEL. 784062490,  
pracownia@arachnea.com.pl, www.arachnea.com.pl



Inwentaryzację wykonała:  
arch. Julia Wieczorek- Barzyk

Nr uprawn.  
44/09/DOIA

MGR INŻ. ARCHITEKT  
**JULIA WIECZOREK-BARZYK**  
UPRAWNIENIA DO PROJEKTOWANIA  
BEZ OGRANICZEŃ W SP. D. ARCHITEKTONICZNEJ  
NR EWID. UPRAWNIENI: 44/09/DOIA

Skala:  
1:100

Data:  
09. 2022 r.